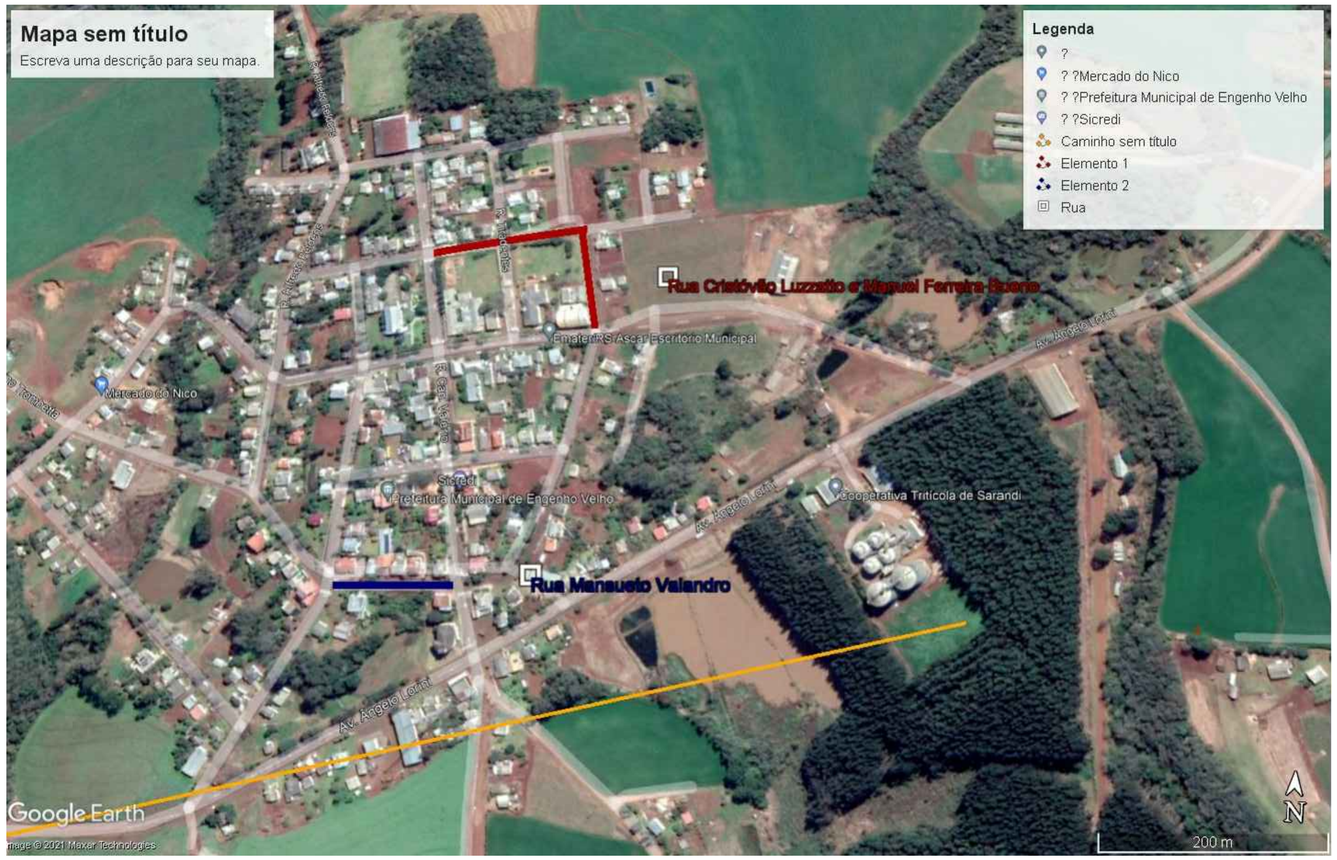

OBRA	PAVIMENTAÇÃO DE VIAS URBANAS ENGENHO VENLHO – R/S	
	PROPONENTE	Prefeitura de Engenho Velho– RS
PROJETO	Engenheiro Civil	Marcio Roberto Lorini CREA RS 209657
PROJETO DE PAVIMENTAÇÃO Localização da Obra	DATA: OUT21	ÁREA: 3.964,36m²
	ESCALA: 1:2000	PRANCHA: 01