



MAPA DE SITUAÇÃO

PLANTA DE SITUAÇÃO
ESCALA 1:750

	PROJETO ARQUITETÔNICO - EXECUTIVO	CONTEÚDO - PLANTA DE SITUAÇÃO	PROJETO 25001	ASSINATURAS	PRANCHA Nº ARQUITETURA 01 22 Nº DE PRANCHAS
	OBRA Ampliação Centro Administrativo de Engenho Velho PROPRIETÁRIO MUNICÍPIO DE ENGENHO VELHO LOCAL R. Antonio Trombetta, 35, Centro. Engenho Velho/RS CEP: 99698-000				
		ÁREA 477,75m²	AUTOR TAYS LUCIA REMONTTI DATA 06/08/2025 REVISÃO R01	MUNICÍPIO DE ENGENHO VELHO CNPJ: 94.704.129/0001-24 TAYS LUCIA REMONTTI:03307774085 Assinado de forma digital por TAYS LUCIA REMONTTI:03307774085 Dados: 2025.08.06 21:04:56 -03'00' TAYS LUCIA REMONTTI ENG. CIVIL - CREA/RS 247973	

PLANTA DE IMPLANTAÇÃO

ESCALA 1:125

43,30

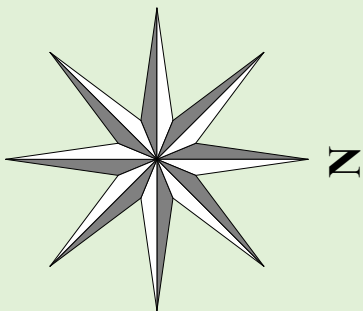

ÁREA A SER CONSTRUÍDA

ÁREA EXISTENTE

RUA ANTÔNIO TROMBETTA

PASSEIO PÚBLICO

QUADRO DE ÁREAS

PAV. TÉRREO EXISTENTE	197,59m²
PAV. SUPERIOR EXISTENTE	181,94m²
ÁREA TOTAL EXISTENTE	379,53m²
PAV. TÉRREO A SER CONST.	247,75m²
PAV. SUPERIOR A SER CONST.	230,00m²
ÁREA TOTAL A SER CONST.	477,75m²

ÍNDICES URBANÍSTICOS

MATRÍCULA	6.178		
ÁREA DO LOTE	1.000,00m²	ÁREA CONSTRUÍDA FINAL	857,28m²
TAXA DE OCUPAÇÃO EXISTENTE	19,75%	TAXA DE OCUPAÇÃO FINAL	44,54%
TAXA DE PERMEABILIDADE EXISTENTE	80,25%	TAXA DE PERMEABILIDADE FINAL	55,46%
ÍNDICE DE APROVEITAMENTO EXISTENTE	0,379	ÍNDICE DE APROVEITAMENTO FINAL	0,857



PROJETO ARQUITETÔNICO - EXECUTIVO

OBRA
Ampliação Centro Administrativo de Engenho Velho

PROPRIETÁRIO
MUNICÍPIO DE ENGENHO VELHO

LOCAL
R. Antonio Trombetta, 35, Centro. Engenho Velho/RS CEP: 99698-000

CONTEÚDO
- PLANTA DE IMPLANTAÇÃO

ÁREA
477,75m²

PROJETO
25001

AUTOR
TAYS LUCIA REMONTTI

DATA
06/08/2025

REVISÃO
R01

ASSINATURAS

MUNICÍPIO DE ENGENHO VELHO
CNPJ: 94.704.129/0001-24

TAYS LUCIA
REMONTTI:03307774085

Assinado de forma digital por TAYS LUCIA
REMONTTI:03307774085
Dados: 2025.08.06 21:05:21 -03'00'

TAYS LUCIA REMONTTI
ENG. CIVIL - CREA/RS 247973

PRANCHA N°
ARQUITETURA

02
22

N° DE PRANCHAS

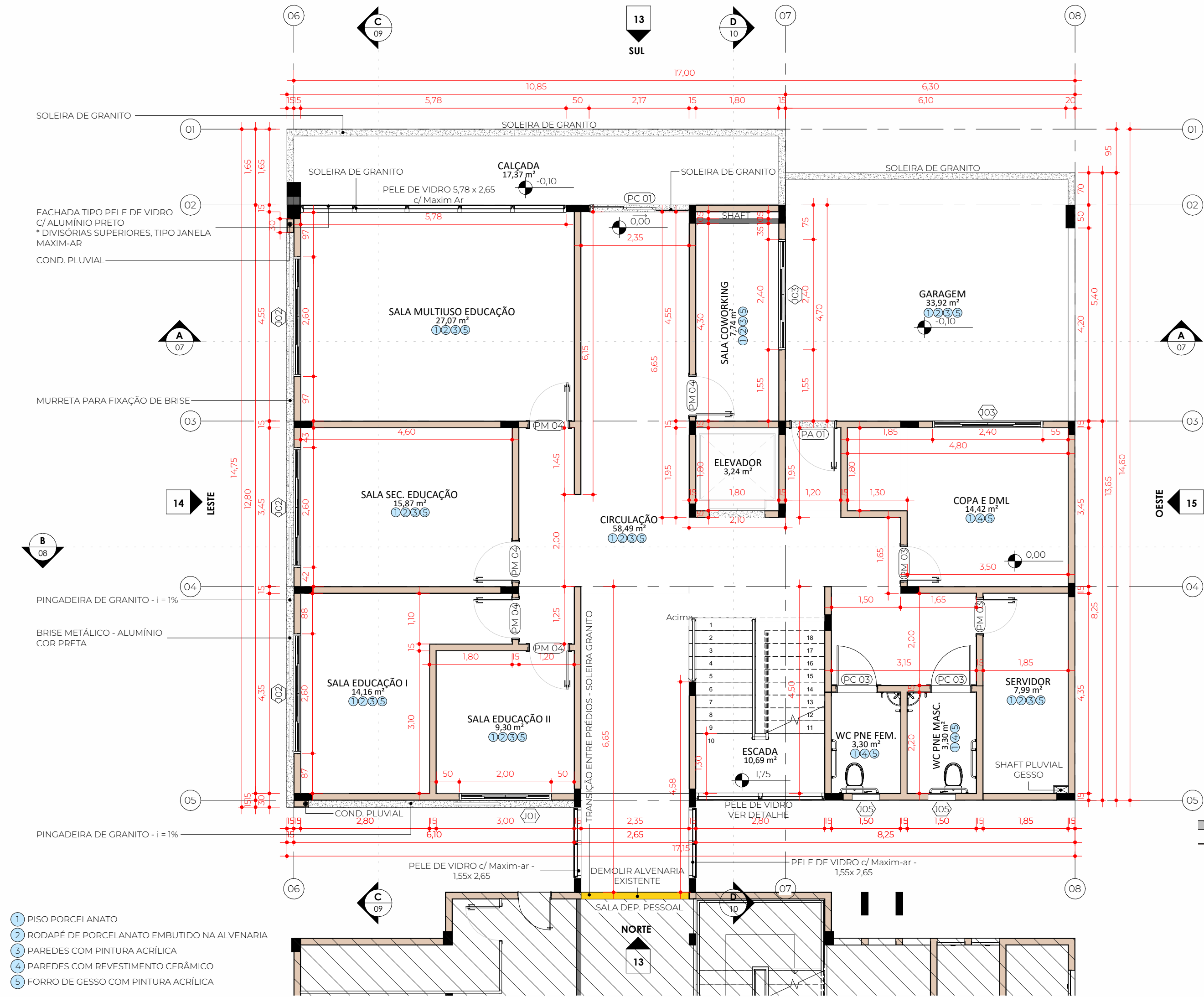

PLANTA BAIXA - PAV. TÉRREO

ESCALA 1:75

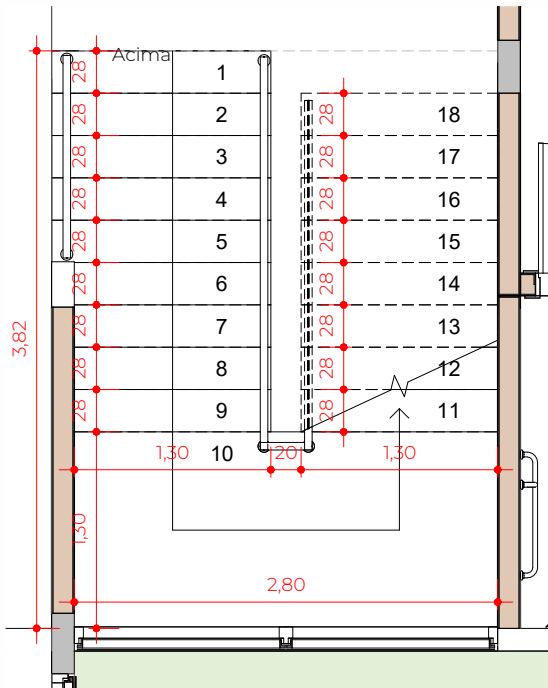

DETALHE - ESCADA

ESCALA 1:50

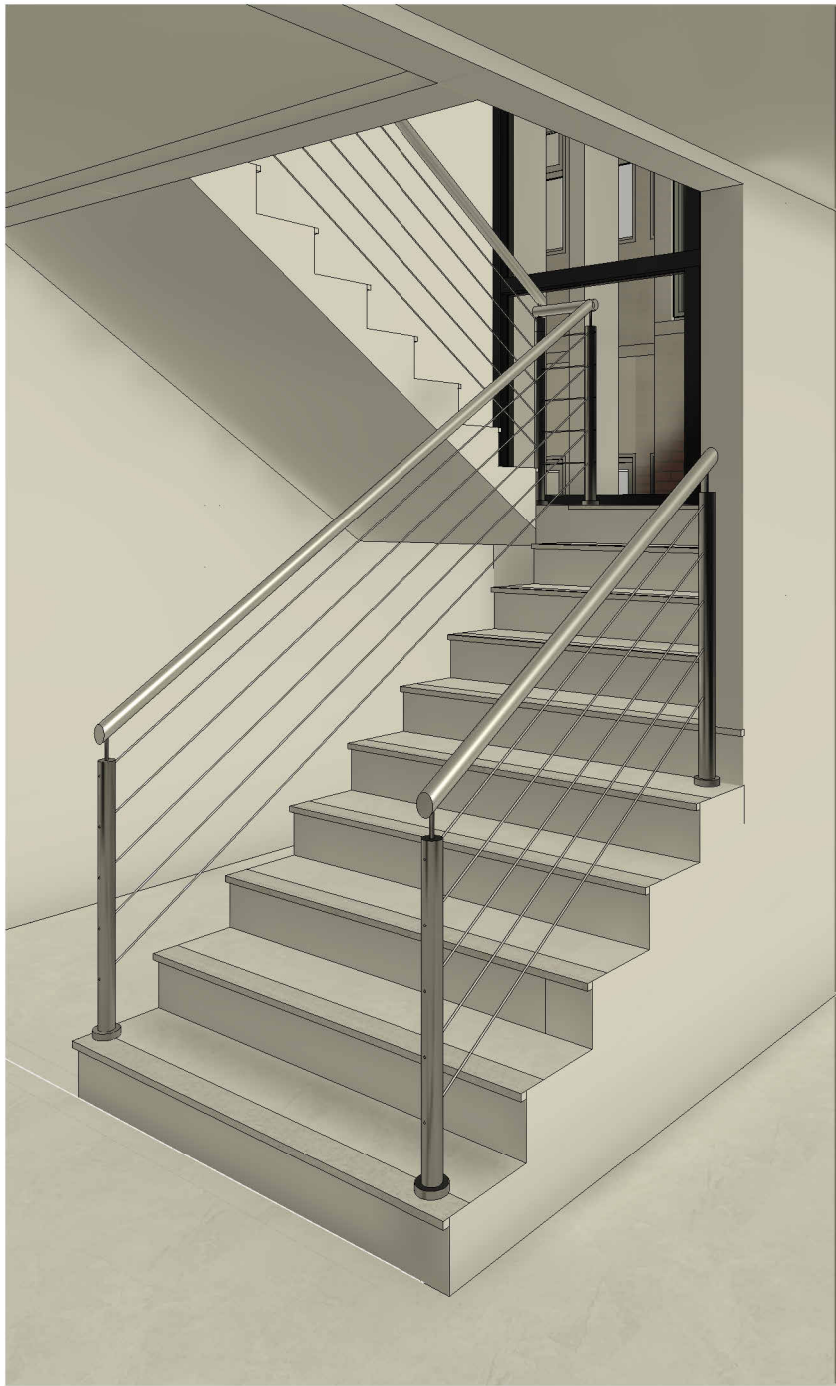

VISTA 3D ESCADA

ESCALA

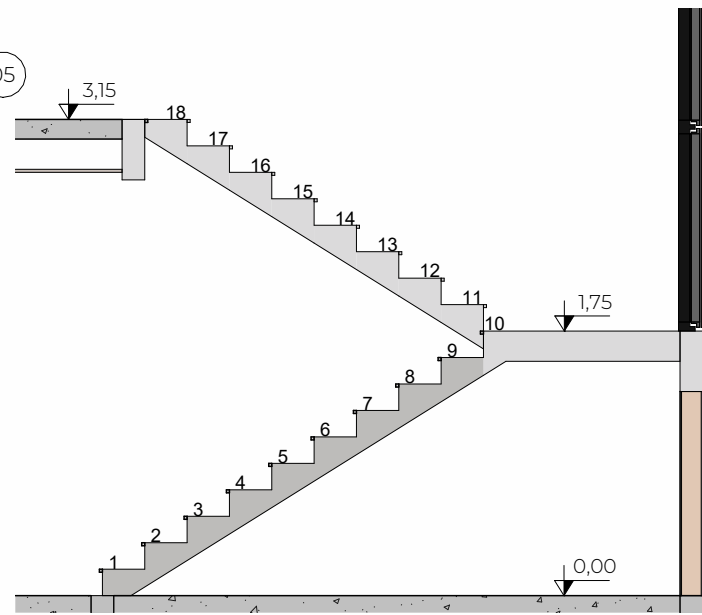

DETALHE ESCADA

ESCALA 1:50

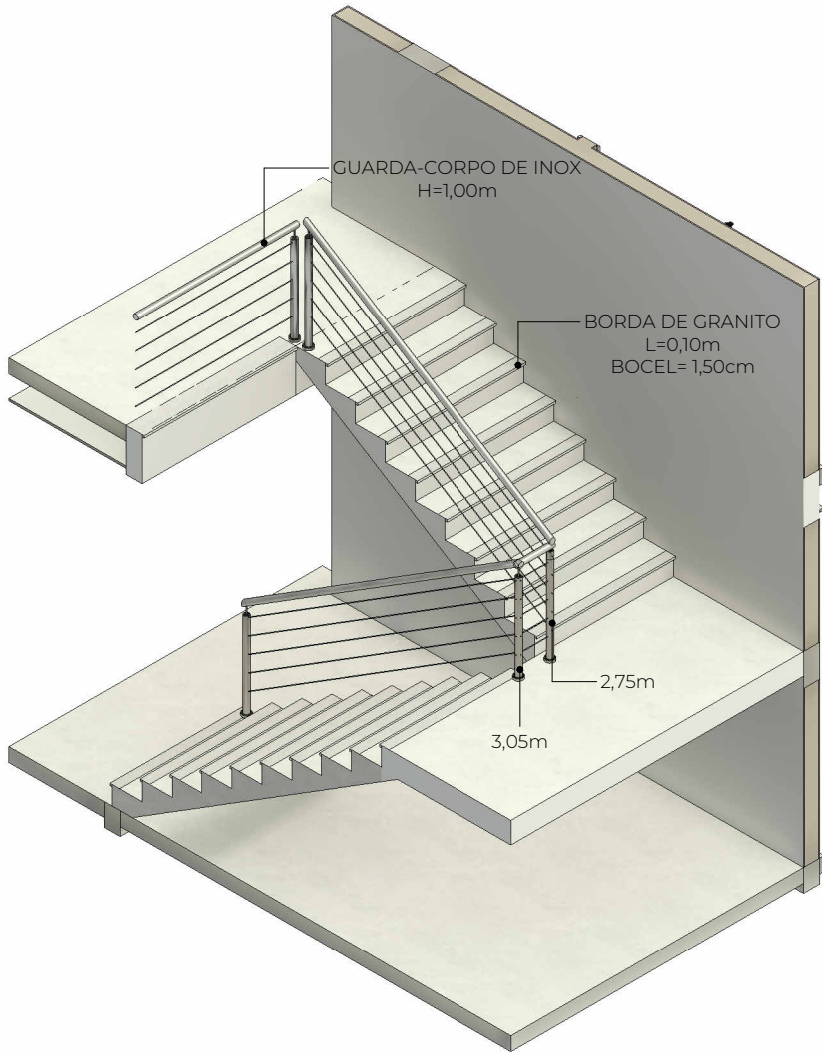

DETALHE ESCADA

ESCALA

TABELA DE PORTAS					
Cód.	Modelo	Altura	Largura	Fase criada	Quant.
C02	PORTA DE MADEIRA DE CORRER	2,10	0,80	Projeto	1
C59	PORTA DE ABRIR, 2 FLS, EM VIDRO JATEADO	2,10	1,80	Projeto	1
PA 01	PORTA DE ALUMÍNIO PRETO COM UMA FOLHA DE ABRIR	2,10	1,00	Projeto	1
PC 01	PORTA DE CORRER, 3 FLS, EM ALUMÍNIO PRETO	2,65	2,15	Projeto	2
PC 03	PORTA PARA BANHEIRO ACESSÍVEL	2,10	0,90	Projeto	4
PM 03	PORTA DE MADEIRA COM UMA FOLHA DE ABRIR	2,10	0,80	Projeto	4
PM 04	PORTA DE MADEIRA COM UMA FOLHA DE ABRIR	2,10	0,90	Projeto	10

TABELA DE JANELAS						
Marca de tipo	Modelo	Largura bruta	Altura bruta	Altura do peitoril	Fase criada	Contagem
J01	JANELA DE CORRER, 4 FLS, ALUMÍNIO PRETO	2,00	1,85	0,80	Projeto	2
J02	JANELA DE CORRER, 4 FLS, ALUMÍNIO PRETO	2,60	1,85	0,80	Projeto	6
J03	JANELA DE CORRER, 4 FLS, ALUMÍNIO PRETO	2,40	0,70	1,40	Projeto	2
J04	JANELA DE CORRER, 4 FLS, ALUMÍNIO PRETO	4,00	1,85	0,80	Projeto	1
J05	JANELA MAXIM-AR, EM ALUMÍNIO PRETO	0,60	0,60	2,05	Projeto	4

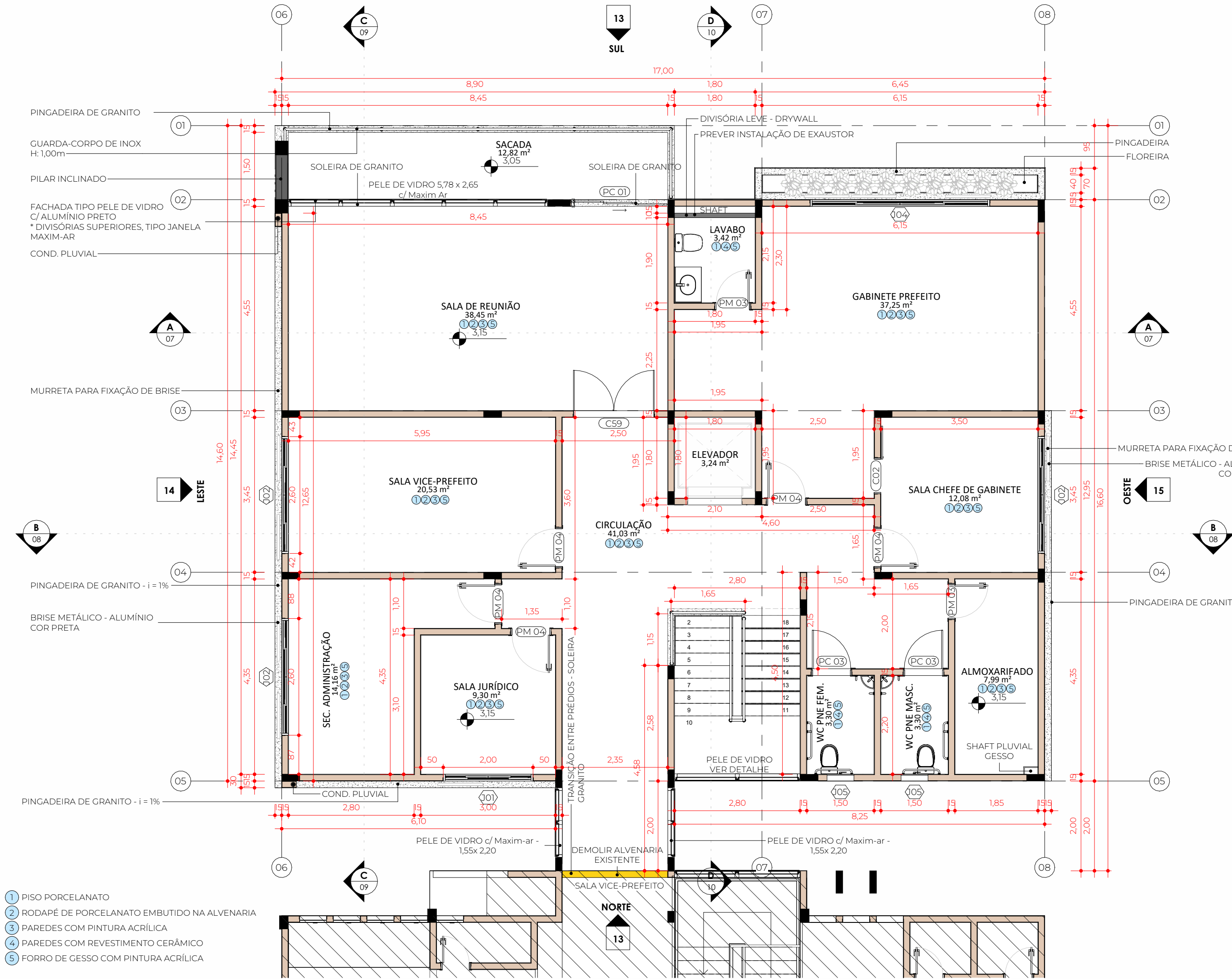

PLANTA BAIXA - PAV. SUPERIOR

ESCALA 1:75

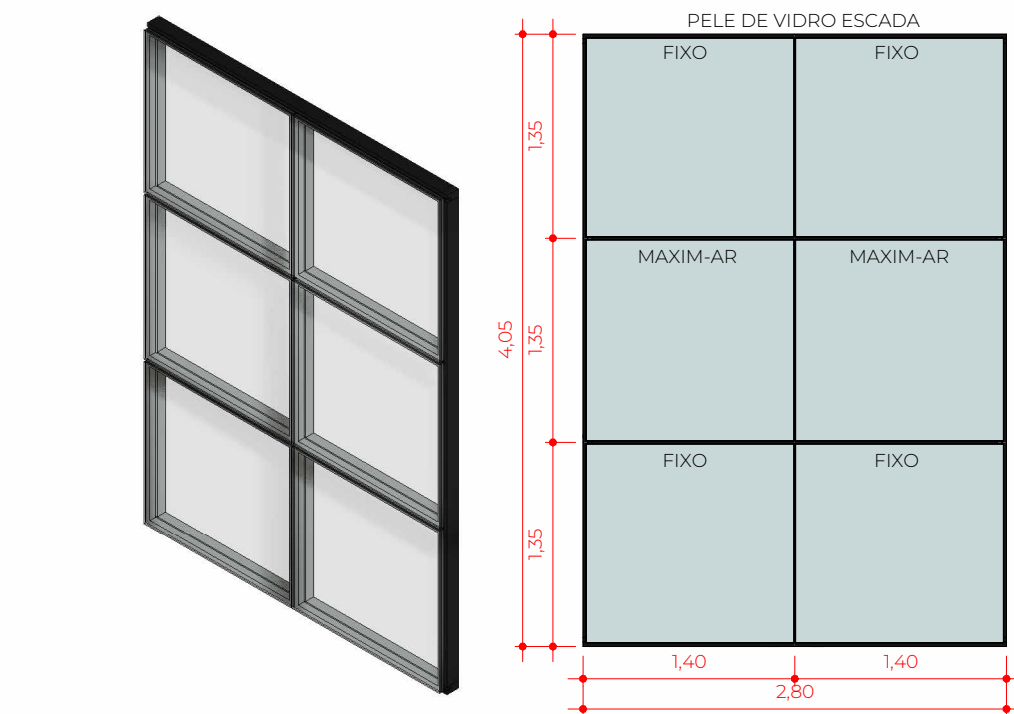

DETALHE PELE DE VIDRO ESCADA

ESCALA 1:50

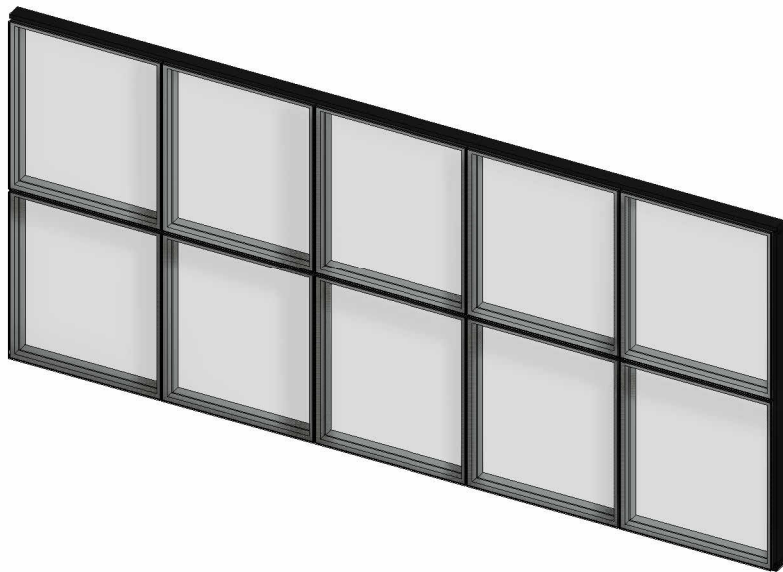

DETALHE PELE DE VIDRO FACHADA SUL

ESCALA 1:50

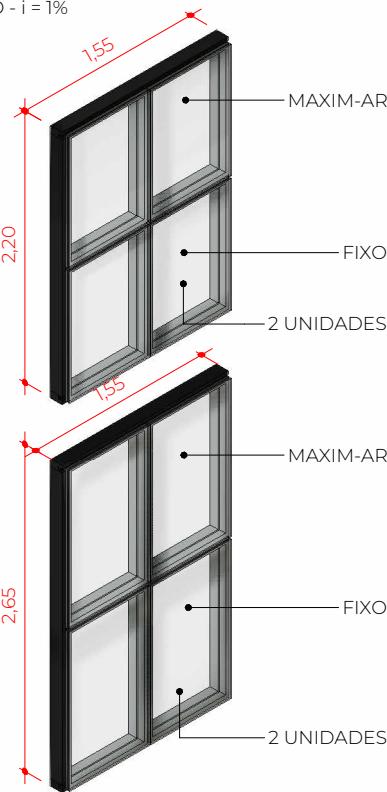

DETALHE PELE DE VIDRO LIGAÇÃO ENTRE PRÉDIOS

ESCALA

TABELA DE PORTAS					
Cód.	Modelo	Altura	Largura	Fase criada	Quant.
C02	PORTA DE MADEIRA DE CORRER	2,10	0,80	Projeto	1
C59	PORTA DE ABRIR, 2 FLS, EM VIDRO JATEADO	2,10	1,80	Projeto	1
PA 01	PORTA DE ALUMÍNIO PRETO COM UMA FOLHA DE ABRIR	2,10	1,00	Projeto	1
PC 01	PORTA DE CORRER, 3 FLS, EM ALUMÍNIO PRETO	2,65	2,15	Projeto	2
PC 03	PORTA PARA BANHEIRO ACESSÍVEL	2,10	0,90	Projeto	4
PM 03	PORTA DE MADEIRA COM UMA FOLHA DE ABRIR	2,10	0,80	Projeto	4
PM 04	PORTA DE MADEIRA COM UMA FOLHA DE ABRIR	2,10	0,90	Projeto	10

TABELA DE JANELAS						
Marca de tipo	Modelo	Largura bruta	Altura bruta	Altura do peitoril	Fase criada	Contagem
J01	JANELA DE CORRER, 4 FLS, ALUMÍNIO PRETO	2,00	1,85	0,80	Projeto	2
J02	JANELA DE CORRER, 4 FLS, ALUMÍNIO PRETO	2,60	1,85	0,80	Projeto	6
J03	JANELA DE CORRER, 4 FLS, ALUMÍNIO PRETO	2,40	0,70	1,40	Projeto	2
J04	JANELA DE CORRER, 4 FLS, ALUMÍNIO PRETO	4,00	1,85	0,80	Projeto	1
J05	JANELA MAXIM-AR, EM ALUMÍNIO PRETO	0,60	0,60	2,05	Projeto	4

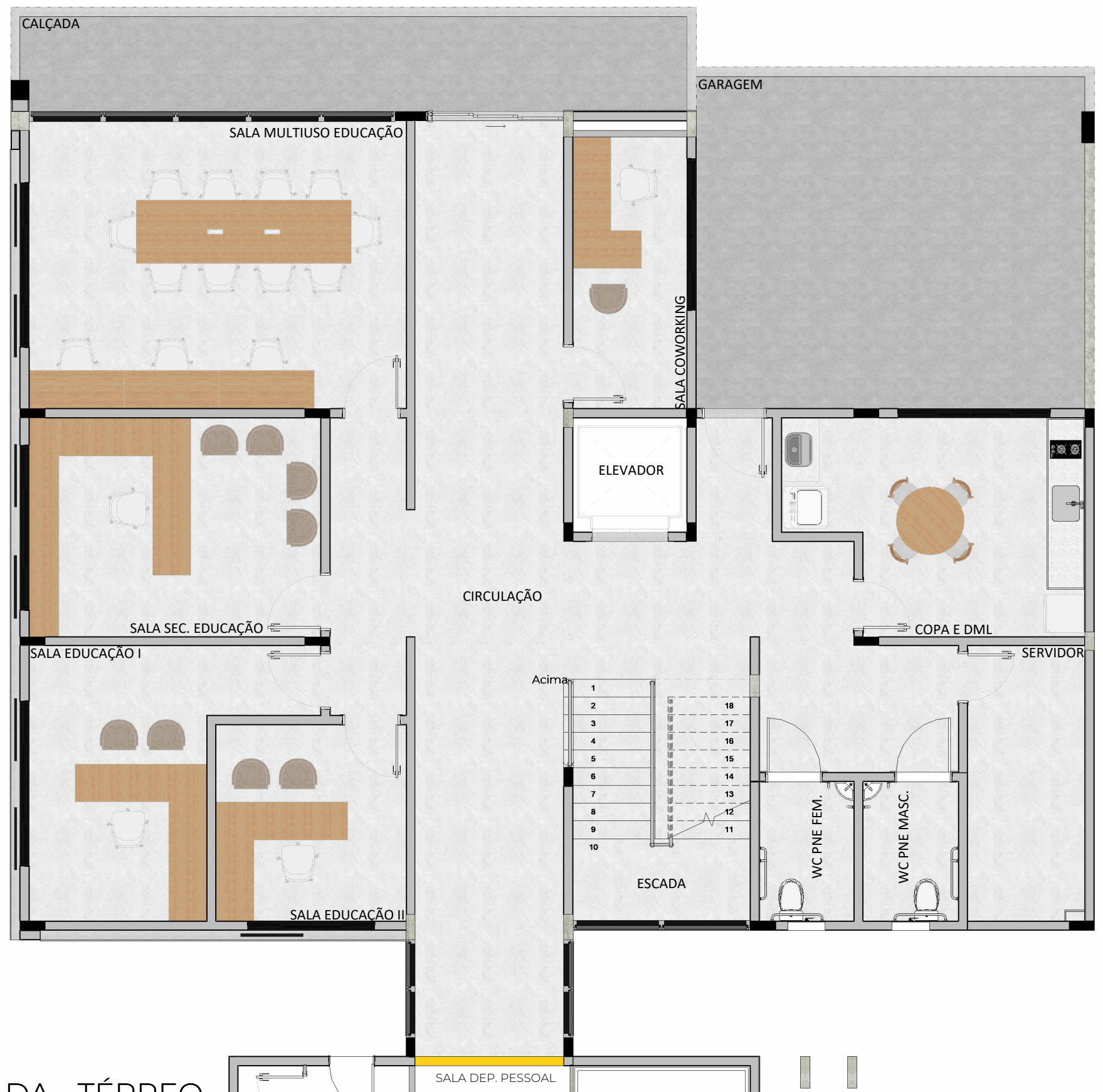

PLANTA HUMANIZADA - TÉRREO

ESCALA 1:75

	PROJETO ARQUITETÔNICO - EXECUTIVO	CONTEÚDO - PLANTA HUMANIZADA / PAV. TÉRREO	PROJETO 25001	ASSINATURAS	PRANCHA N° ARQUITETURA 05 22 N° DE PRANCHAS
	OBRA Ampliação Centro Administrativo de Engenho Velho PROPRIETÁRIO MUNICÍPIO DE ENGENHO VELHO LOCAL R. Antonio Trombetta, 35, Centro. Engenho Velho/RS CEP: 99698-000				
		ÁREA 477,75m²	AUTOR TAYS LUCIA REMONTTI DATA 06/08/2025 REVISÃO R01	MUNICÍPIO DE ENGENHO VELHO CNPJ: 94.704.129/0001-24 TAYS LUCIA REMONTTI:03307774085 Assinado de forma digital por TAYS LUCIA REMONTTI:03307774085 Dados: 2025.08.06 21:12:42 -03'00' TAYS LUCIA REMONTTI ENG. CIVIL - CREA/RS 247973	



PLANTA HUMANIZADA - PAV SUPERIOR

ESCALA 1:75

	PROJETO ARQUITETÔNICO - EXECUTIVO		CONTEÚDO - PLANTA HUMANIZADA / PAV. SUPERIOR	PROJETO 25001	ASSINATURAS	PRANCHA Nº ARQUITETURA 06 22 Nº DE PRANCHAS
	OBRA Ampliação Centro Administrativo de Engenho Velho	PROPRIETÁRIO MUNICÍPIO DE ENGENHO VELHO				
	LOCAL R. Antonio Trombetta, 35, Centro. Engenho Velho/RS CEP: 99698-000	ÁREA 477,75m²		AUTOR TAYS LUCIA REMONTTI	MUNICÍPIO DE ENGENHO VELHO CNPJ: 94.704.129/0001-24 TAYS LUCIA REMONTTI:03307774085 TAYS LUCIA REMONTTI ENG. CIVIL - CREA/RS 247973	
				DATA 06/08/2025		
				REVISÃO R01		

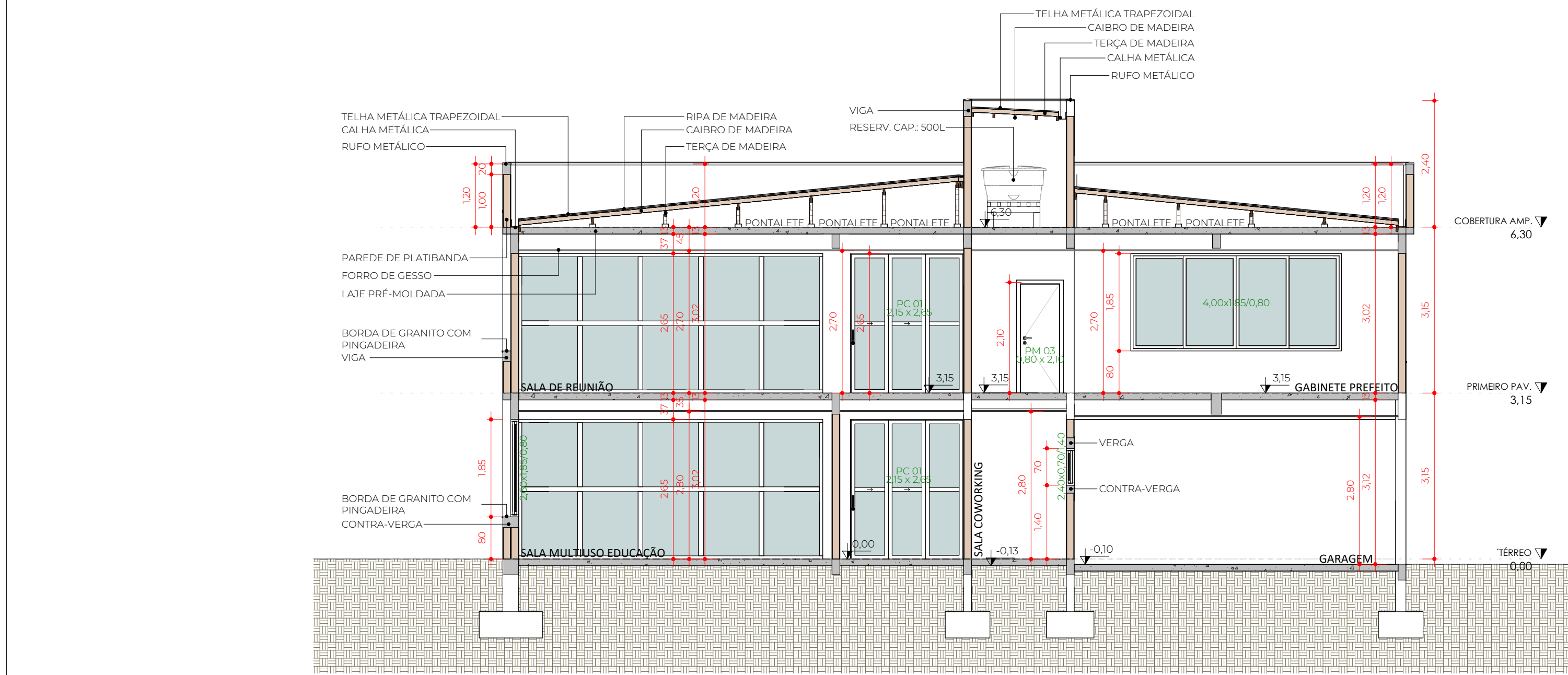

CORTE AA
ESCALA 1:75

	PROJETO ARQUITETÔNICO - EXECUTIVO	CONTEÚDO - CORTE AA	PROJETO 25001	ASSINATURAS	PRANCHA Nº ARQUITETURA 07 22 Nº DE PRANCHAS
	OBRA Ampliação Centro Administrativo de Engenho Velho PROPRIETÁRIO MUNICÍPIO DE ENGENHO VELHO LOCAL R. Antonio Trombetta, 35, Centro. Engenho Velho/RS CEP: 99698-000				
		ÁREA 477,75m²	AUTOR TAYS LUCIA REMONTTI DATA 06/08/2025 REVISÃO R01	MUNICÍPIO DE ENGENHO VELHO CNPJ: 94.704.129/0001-24 TAYS LUCIA REMONTTI:03307774085 Assinado de forma digital por TAYS LUCIA REMONTTI:03307774085 Dados: 2025.08.06 21:13:45 -03'00' TAYS LUCIA REMONTTI ENG. CIVIL - CREA/RS 247973	



ESCALA 1:75

	PROJETO ARQUITETÔNICO - EXECUTIVO		CONTEÚDO - CORTE BB	PROJETO 25001	ASSINATURAS	PRANCHA Nº ARQUITETURA
	OBRA Ampliação Centro Administrativo de Engenho Velho PROPRIETÁRIO MUNICÍPIO DE ENGENHO VELHO LOCAL R. Antonio Trombetta, 35, Centro, Engenho Velho/RS CEP: 99698-000		ÁREA 477,75m²	AUTOR TAYS LUCIA REMONTTI DATA 06/08/2025 REVISÃO R01	<div><div>MUNICÍPIO DE ENGENHO VELHO CNPJ: 94.704.129/0001-24</div><div>TAYS LUCIA REMONTTI:03307774085</div><div>TAYS LUCIA REMONTTI ENG. CIVIL - CREA/RS 247973</div></div> <div>Assinado de forma digital por TAYS LUCIA REMONTTI:03307774085 Dados: 2025.08.06 21:14:11 -03'00'</div>	08 22 Nº DE PRANCHAS

Direitos autorais protegidos pela lei 5.988 de 14/12/73, vedada a reprodução, alteração ou cópia, total ou parcial, sem autorização expressa do autor.

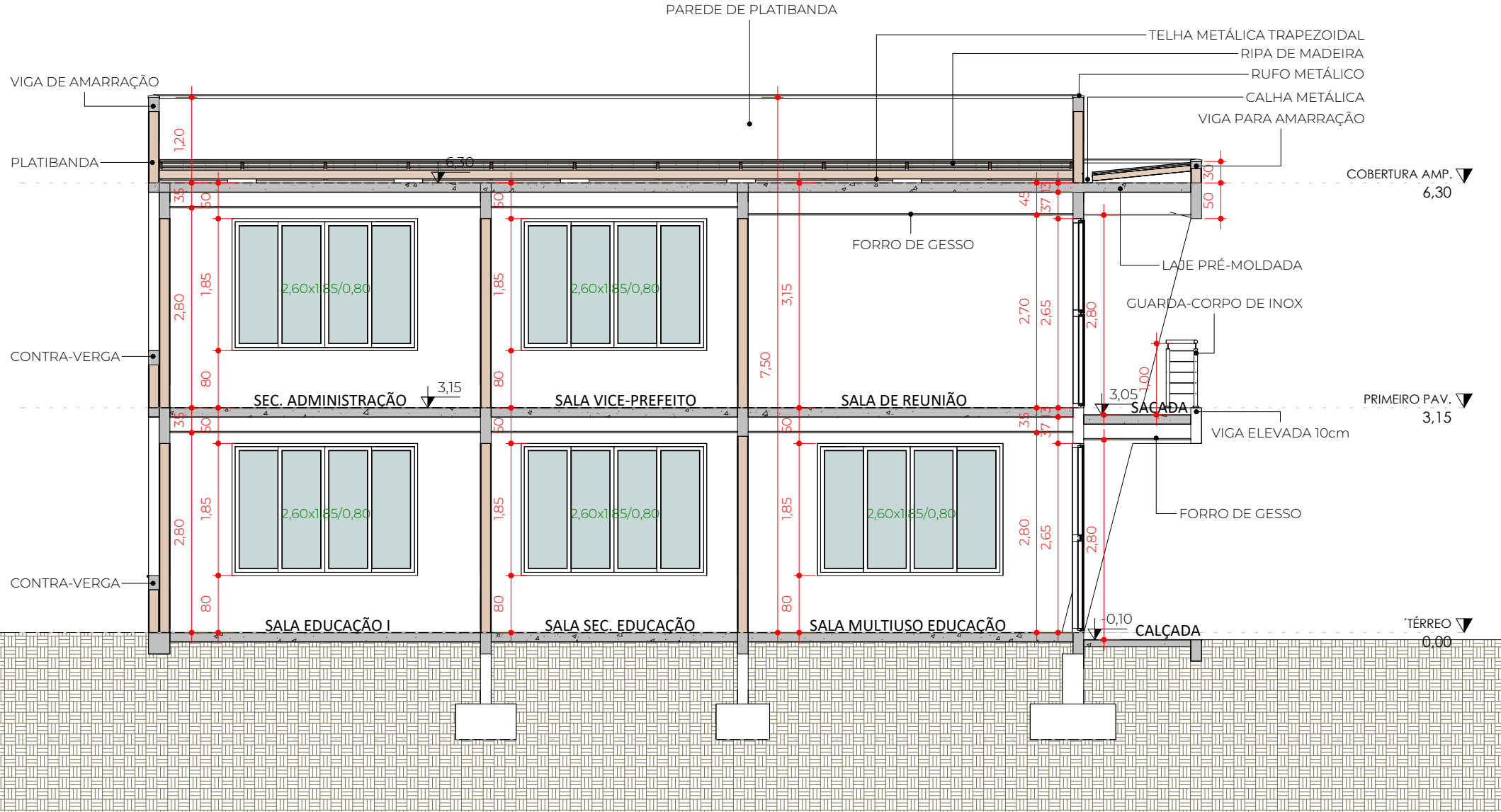

CORTE CC
ESCALA 1:75

	PROJETO ARQUITETÔNICO - EXECUTIVO		CONTEÚDO - CORTE CC	PROJETO 25001	ASSINATURAS MUNICÍPIO DE ENGENHO VELHO CNPJ: 94.704.129/0001-24 TAYS LUCIA REMONTTI:03307774085 TAYS LUCIA REMONTTI ENG. CIVIL - CREA/RS 247973	PRANCHA Nº ARQUITETURA 09 22 Nº DE PRANCHAS
	OBRA Ampliação Centro Administrativo de Engenho Velho			AUTOR TAYS LUCIA REMONTTI		
	PROPRIETÁRIO MUNICÍPIO DE ENGENHO VELHO			DATA 06/08/2025		
	LOCAL R. Antonio Trombetta, 35, Centro. Engenho Velho/RS CEP: 99698-000		ÁREA 477,75m²	REVISÃO R01		

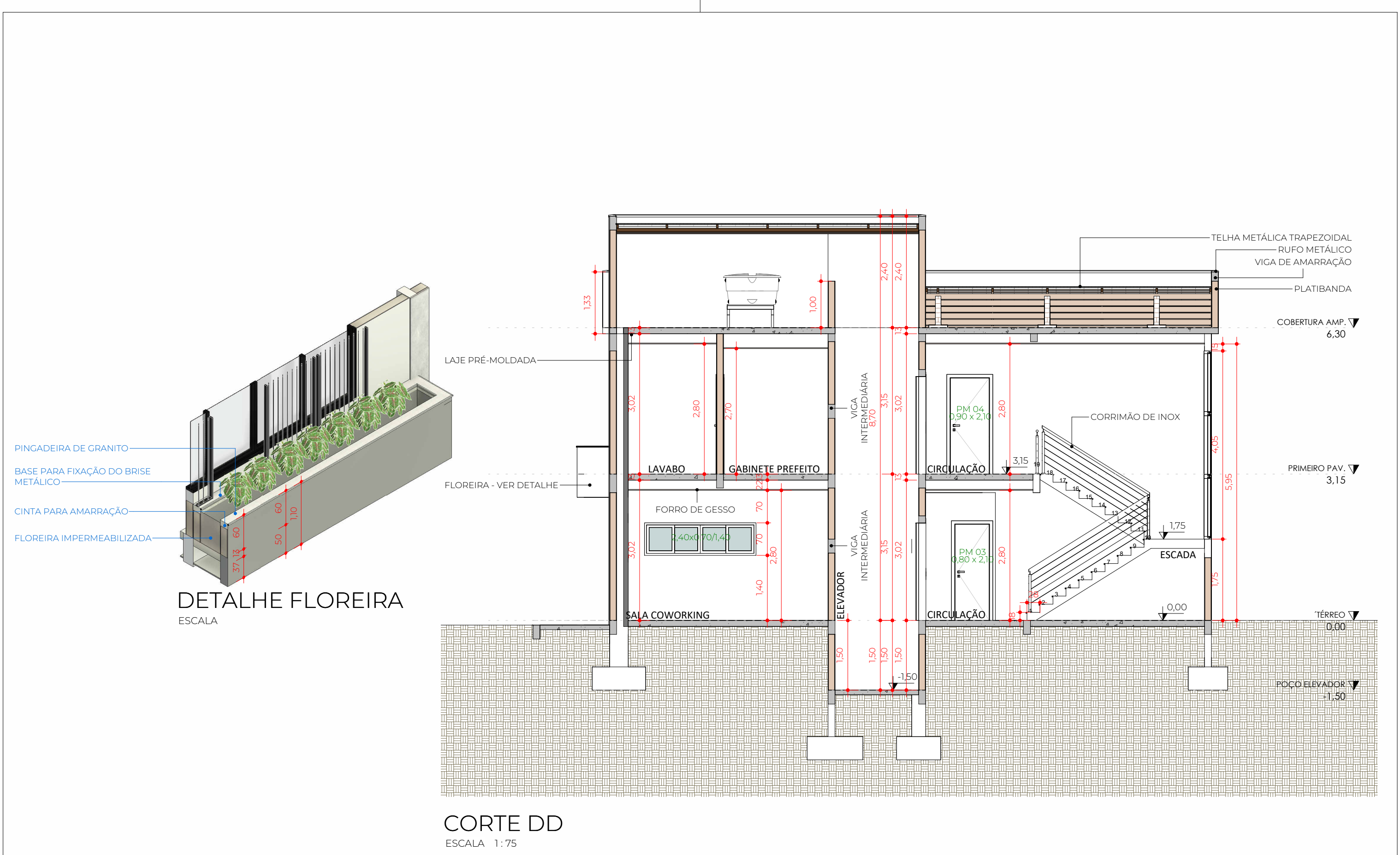

	PROJETO ARQUITETÔNICO - EXECUTIVO	CONTEÚDO - CORTE DD - DETALHE FLOREIRA	PROJETO 25001	ASSINATURAS	PRANCHA Nº ARQUITETURA 10 22 Nº DE PRANCHAS
	OBRA Ampliação Centro Administrativo de Engenho Velho PROPRIETÁRIO MUNICÍPIO DE ENGENHO VELHO LOCAL R. Antonio Trombetta, 35, Centro. Engenho Velho/RS CEP: 99698-000	ÁREA 477,75m²	AUTOR TAYS LUCIA REMONTTI DATA 06/08/2025 REVISÃO R01		

DETALHE WC ACESSÍVEL - PAV. TÉRREO E 1º PAVIMENTO

ESCALA 1:25

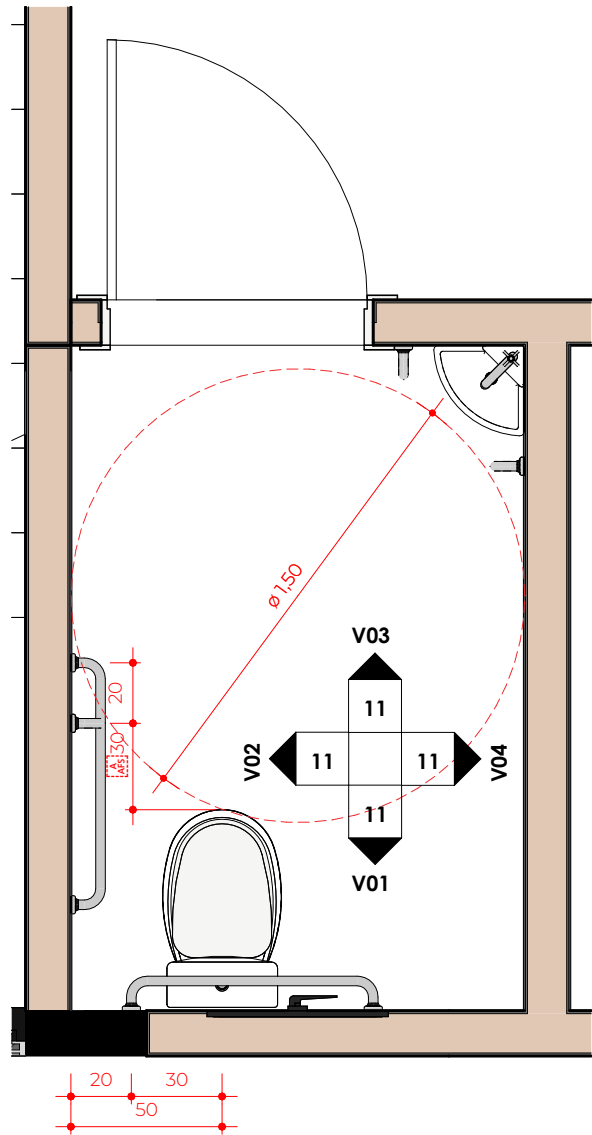

V01
ESCALA 1:30

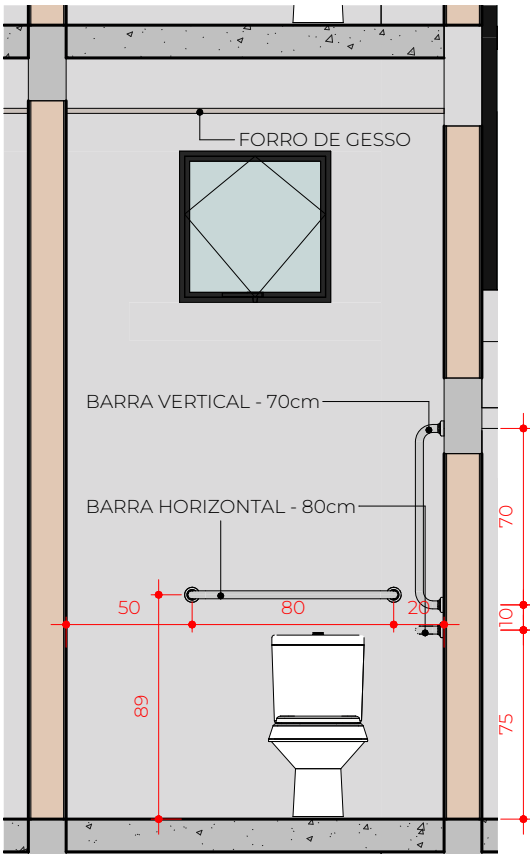

V02
ESCALA 1:30

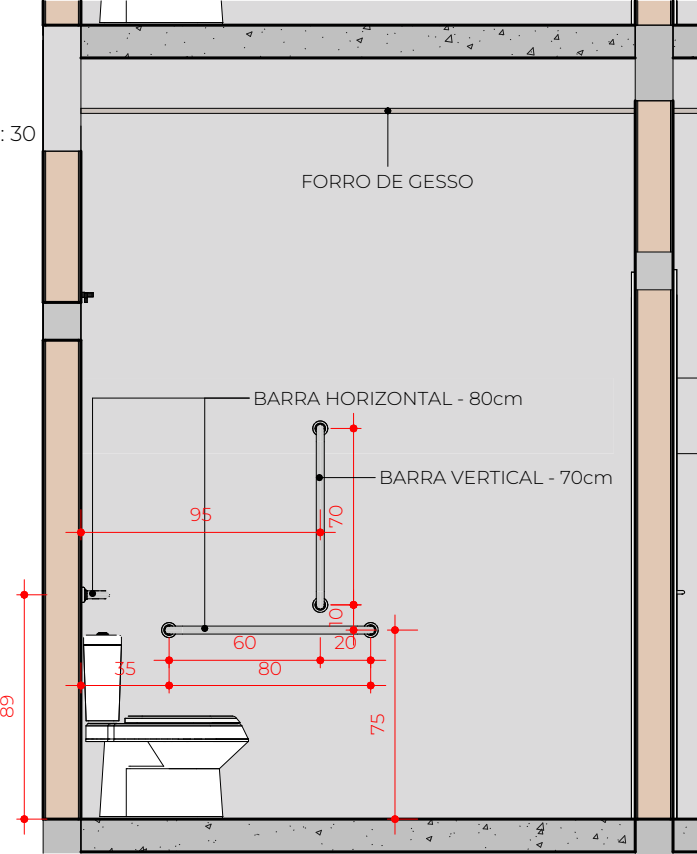

V03
ESCALA 1:30

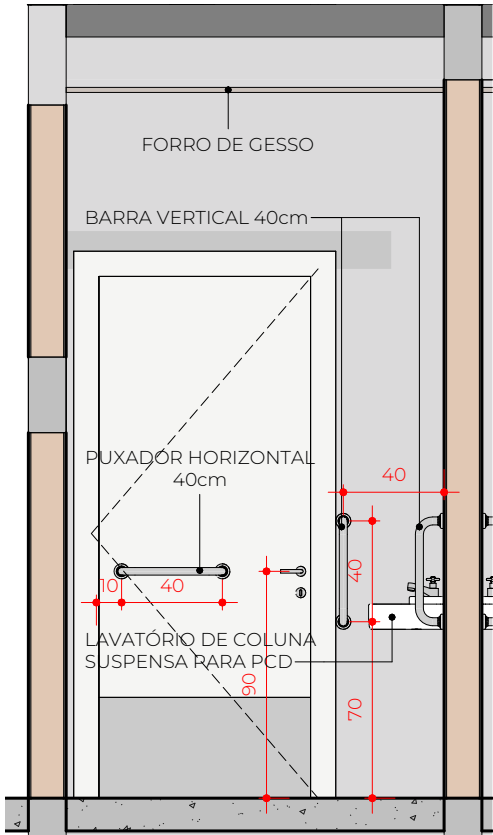

V04
ESCALA 1:30

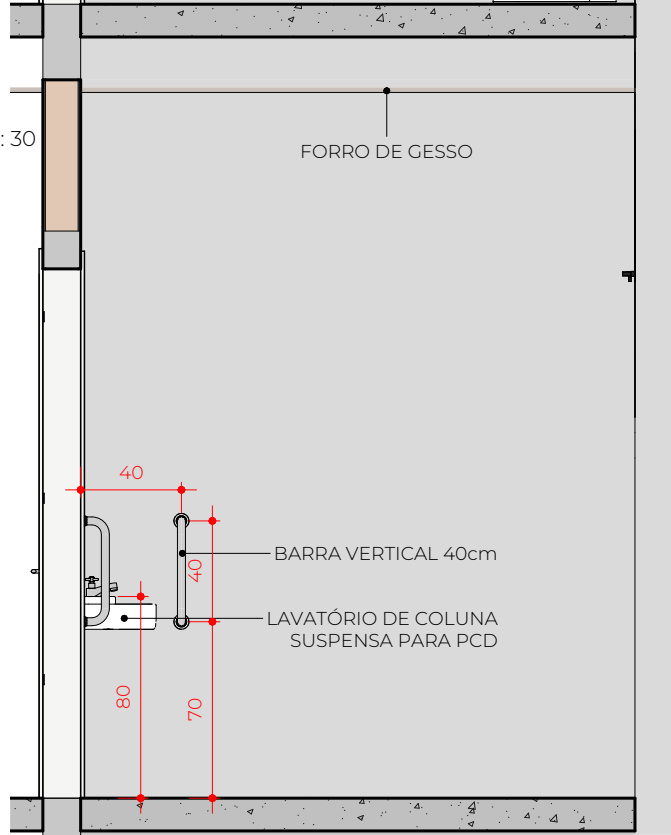

	PROJETO ARQUITETÔNICO - EXECUTIVO	CONTEÚDO - DETALHAMENTO WC ACESSÍVEL	PROJETO 25001	ASSINATURAS	PRANCHA Nº ARQUITETURA 11 22 Nº DE PRANCHAS
	OBRA Ampliação Centro Administrativo de Engenho Velho PROPRIETÁRIO MUNICÍPIO DE ENGENHO VELHO LOCAL R. Antonio Trombetta, 35, Centro. Engenho Velho/RS CEP: 99698-000	ÁREA 477,75m²	AUTOR TAYS LUCIA REMONTTI DATA 06/08/2025 REVISÃO R01		

PLANTA DE COBERTURA

ESCALA 1:75

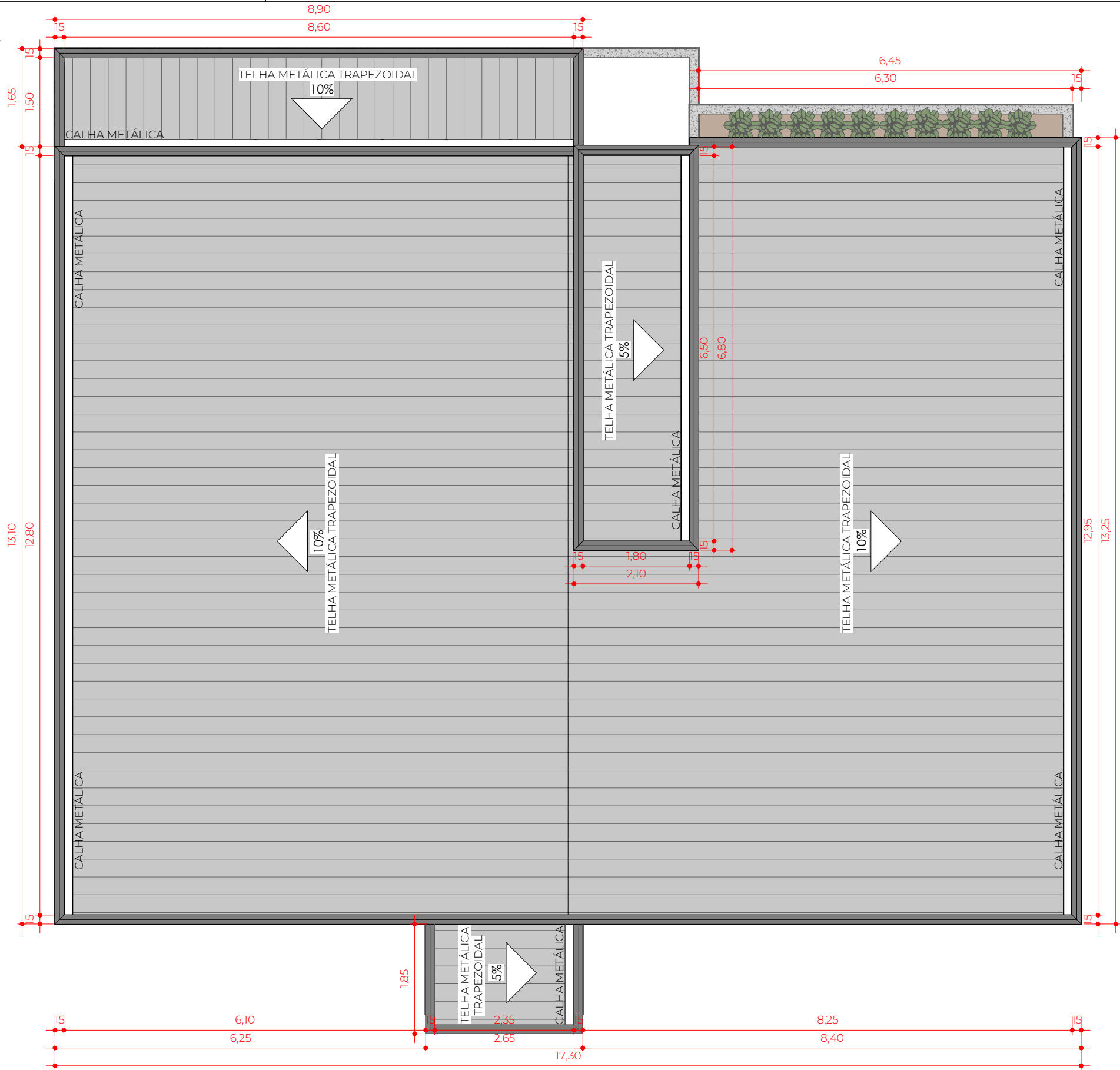

	PROJETO ARQUITETÔNICO - EXECUTIVO	CONTEÚDO - PLANTA DE COBERTURA	PROJETO 25001	ASSINATURAS	PRANCHA N° ARQUITETURA 12 22 N° DE PRANCHAS
	OBRA Ampliação Centro Administrativo de Engenho Velho PROPRIETÁRIO MUNICÍPIO DE ENGENHO VELHO LOCAL R. Antonio Trombetta, 35, Centro. Engenho Velho/RS CEP: 99698-000				
		ÁREA 477,75m²	AUTOR TAYS LUCIA REMONTTI DATA 06/08/2025 REVISÃO R01	MUNICÍPIO DE ENGENHO VELHO CNPJ: 94.704.129/0001-24 TAYS LUCIA REMONTTI:03307774085 TAYS LUCIA REMONTTI ENG. CIVIL - CREA/RS 247973	Assinado de forma digital por TAYS LUCIA REMONTTI:03307774085 Dados: 2025.08.06 21:17:08 -03'00'

FACHADA SUL

ESCALA 1:75

- RUFO METÁLICO
- VOLUME RESERVATÓRIO - FRENTE PINTURA CIMENTO QUEIMADO
- RUFO METÁLICO
- PINTURA EXTERNA: CINZA TECNOLÓGICO
RGB: 125,125,124
- PINTURA EXTERNA: CINZA SAMBAQUI
RGB: 219,218,219
- BRISE METÁLICO EM ALUMÍNIO PRETO
- PINGADEIRA DE GRANITO
- FLOREIRA
- GUARDA-CORPO EM INOX H: 0,90m



FACHADA NORTE

ESCALA 1:75

- RUFO METÁLICO
- VOLUME RESERVATÓRIO
- RUFO METÁLICO
- PINTURA EXTERNA: CINZA TECNOLÓGICO
RGB: 125,125,124
- PINTURA EXTERNA: CINZA SAMBAQUI
RGB: 219,218,219
- BRISE METÁLICO EM ALUMÍNIO PRETO
- PINGADEIRA DE GRANITO
- BRISE METÁLICO EM ALUMÍNIO PRETO
- PINGADEIRA DE GRANITO



	PROJETO ARQUITETÔNICO - EXECUTIVO		CONTEÚDO - FACHADA SUL - FACHADA NORTE	PROJETO 25001	ASSINATURAS	PRANCHA Nº ARQUITETURA 13 22 Nº DE PRANCHAS
	OBRA Ampliação Centro Administrativo de Engenho Velho	PROPRIETÁRIO MUNICÍPIO DE ENGENHO VELHO	ÁREA 477,75m²	AUTOR TAYS LUCIA REMONTTI DATA 06/08/2025 REVISÃO R01		

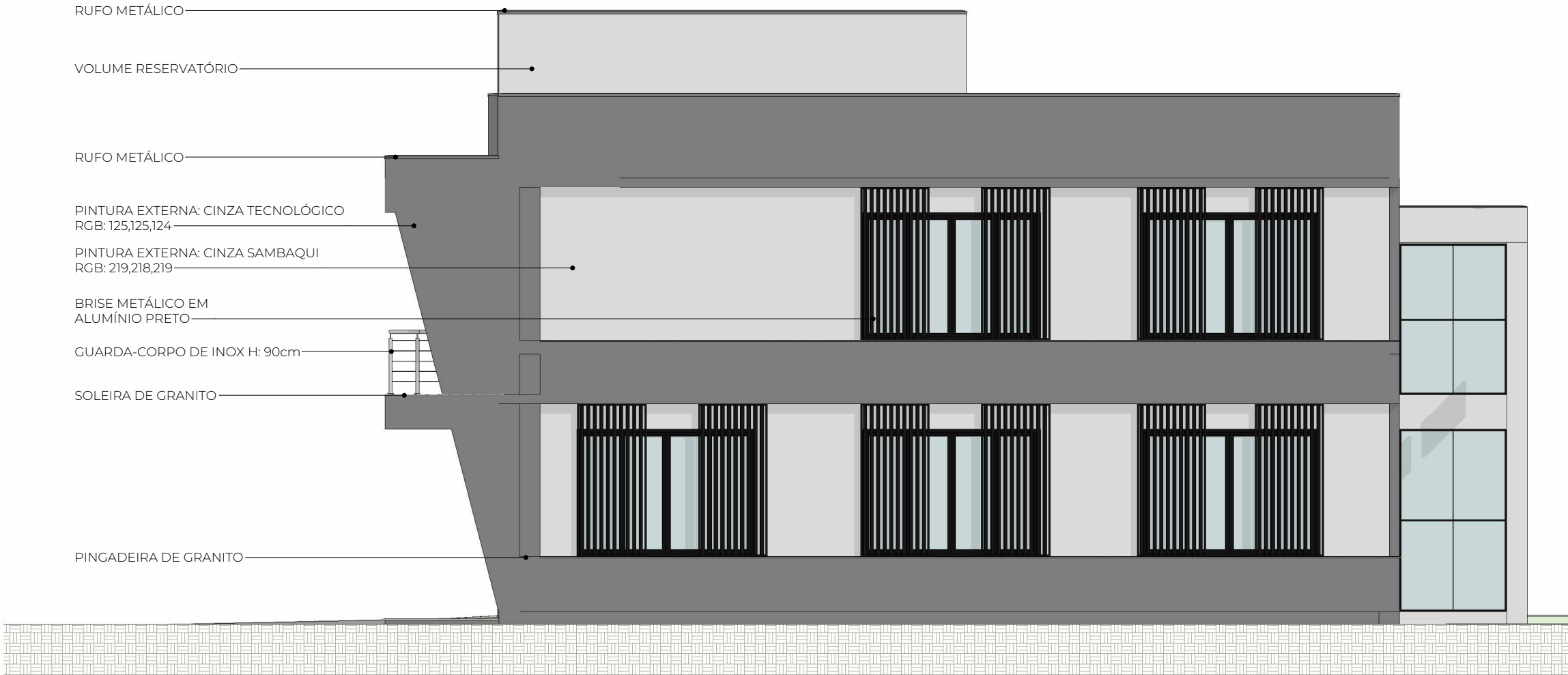

FACHADA LESTE
ESCALA 1:75

	PROJETO ARQUITETÔNICO - EXECUTIVO		CONTEÚDO - FACHADA LESTE	PROJETO 25001	ASSINATURAS MUNICÍPIO DE ENGENHO VELHO CNPJ: 94.704.129/0001-24 TAYS LUCIA REMONTTI:03307774085 TAYS LUCIA REMONTTI ENG. CIVIL - CREA/RS 247973	PRANCHA Nº ARQUITETURA 14 22 Nº DE PRANCHAS
	OBRA Ampliação Centro Administrativo de Engenho Velho PROPRIETÁRIO MUNICÍPIO DE ENGENHO VELHO LOCAL R. Antonio Trombetta, 35, Centro. Engenho Velho/RS CEP: 99698-000		ÁREA 477,75m²	AUTOR TAYS LUCIA REMONTTI DATA 06/08/2025 REVISÃO R01		

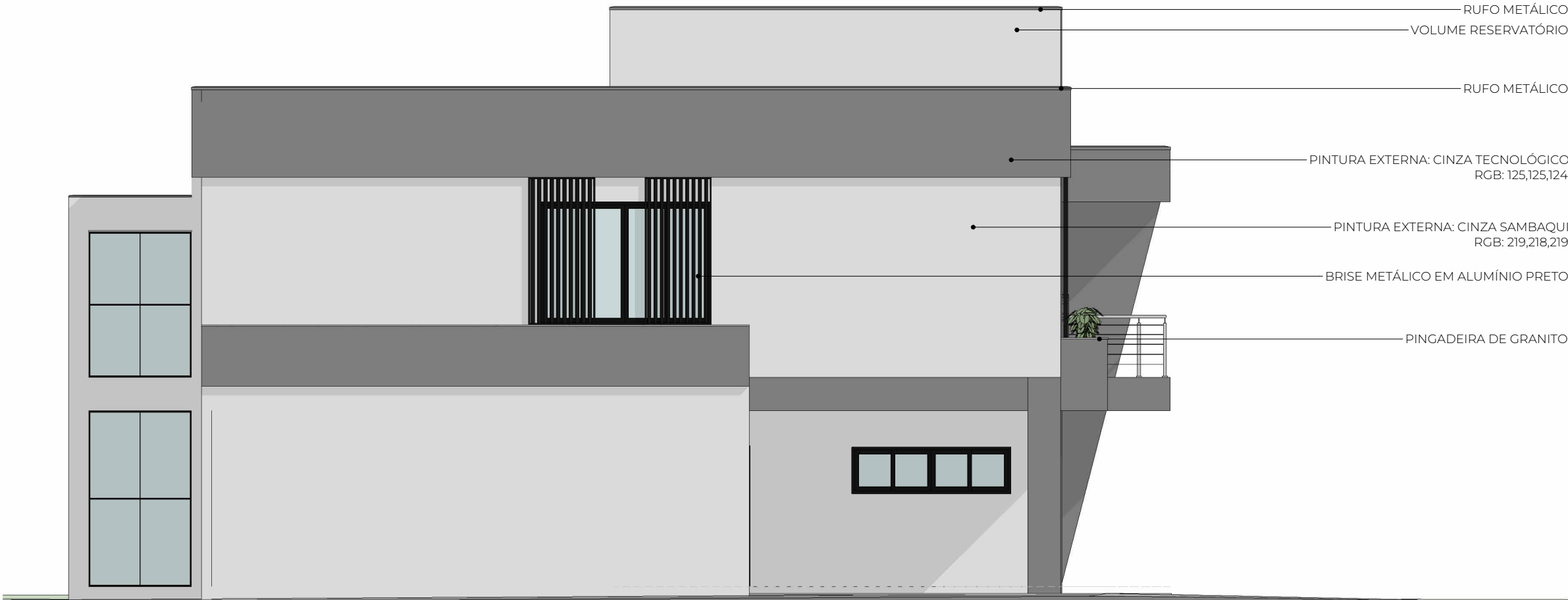

FACHADA OESTE
ESCALA 1:75

	PROJETO ARQUITETÔNICO - EXECUTIVO		CONTEÚDO - FACHADA OESTE	PROJETO 25001	ASSINATURAS	PRANCHA Nº ARQUITETURA 15 22 Nº DE PRANCHAS
	OBRA Ampliação Centro Administrativo de Engenho Velho	PROPRIETÁRIO MUNICÍPIO DE ENGENHO VELHO	ÁREA 477,75m²	AUTOR TAYS LUCIA REMONTTI DATA 06/08/2025 REVISÃO R01		
	LOCAL R. Antonio Trombetta, 35, Centro. Engenho Velho/RS CEP: 99698-000				MUNICÍPIO DE ENGENHO VELHO CNPJ: 94.704.129/0001-24 TAYS LUCIA REMONTTI:03307774085 Assinado de forma digital por TAYS LUCIA REMONTTI:03307774085 Dados: 2025.08.06 21:18:21 -03'00' TAYS LUCIA REMONTTI ENG. CIVIL - CREA/RS 247973	

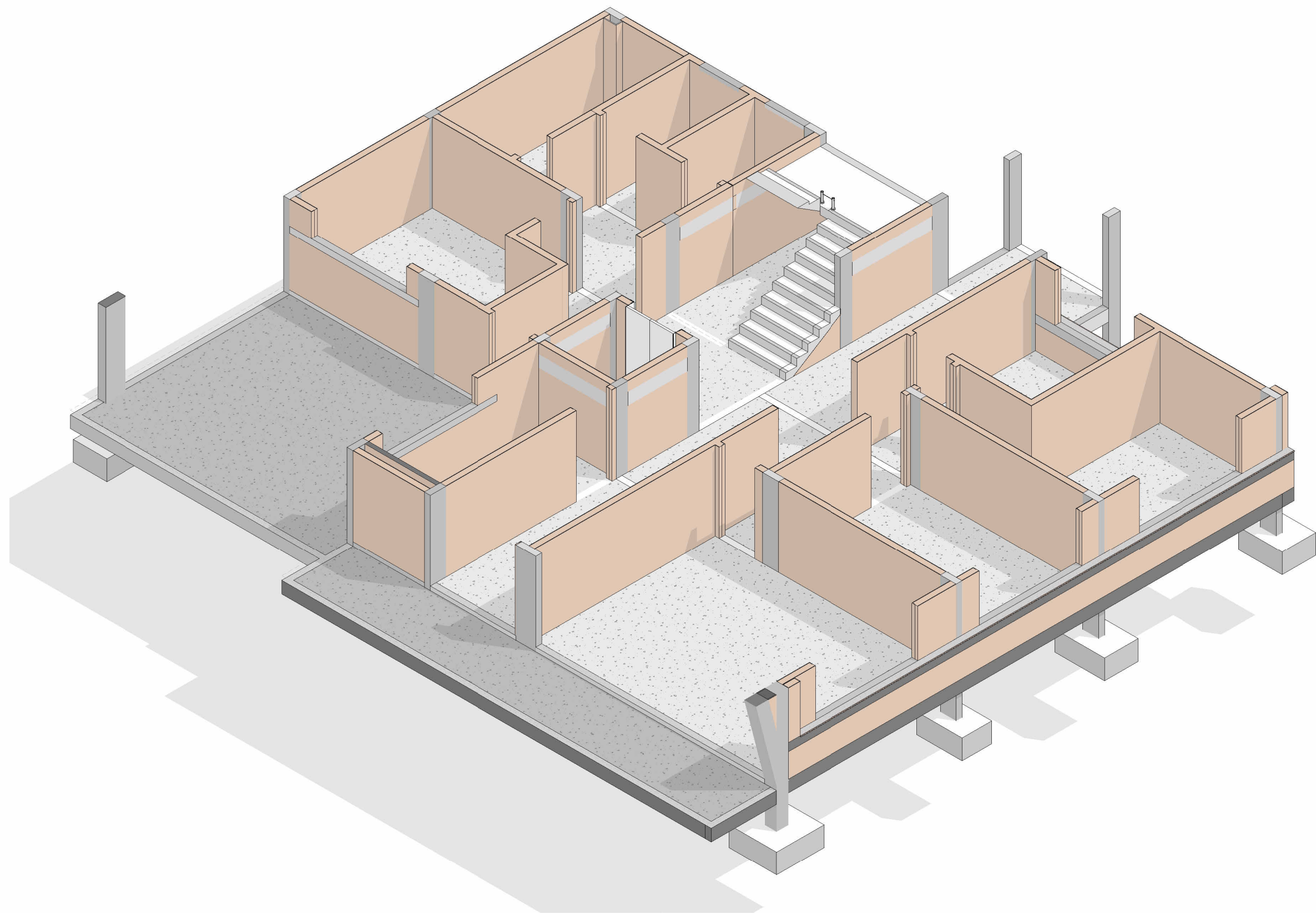

ESTRUTURA+ALVENARIA 01

ESCALA

	PROJETO ARQUITETÔNICO - EXECUTIVO	CONTEÚDO - ESTRUTURA+ALVENARIA 01	PROJETO 25001	ASSINATURAS	PRANCHA Nº ARQUITETURA 16 22 Nº DE PRANCHAS
	OBRA Ampliação Centro Administrativo de Engenho Velho PROPRIETÁRIO MUNICÍPIO DE ENGENHO VELHO LOCAL R. Antonio Trombetta, 35, Centro. Engenho Velho/RS CEP: 99698-000	ÁREA 477,75m²	AUTOR TAYS LUCIA REMONTTI DATA 06/08/2025 REVISÃO R01		

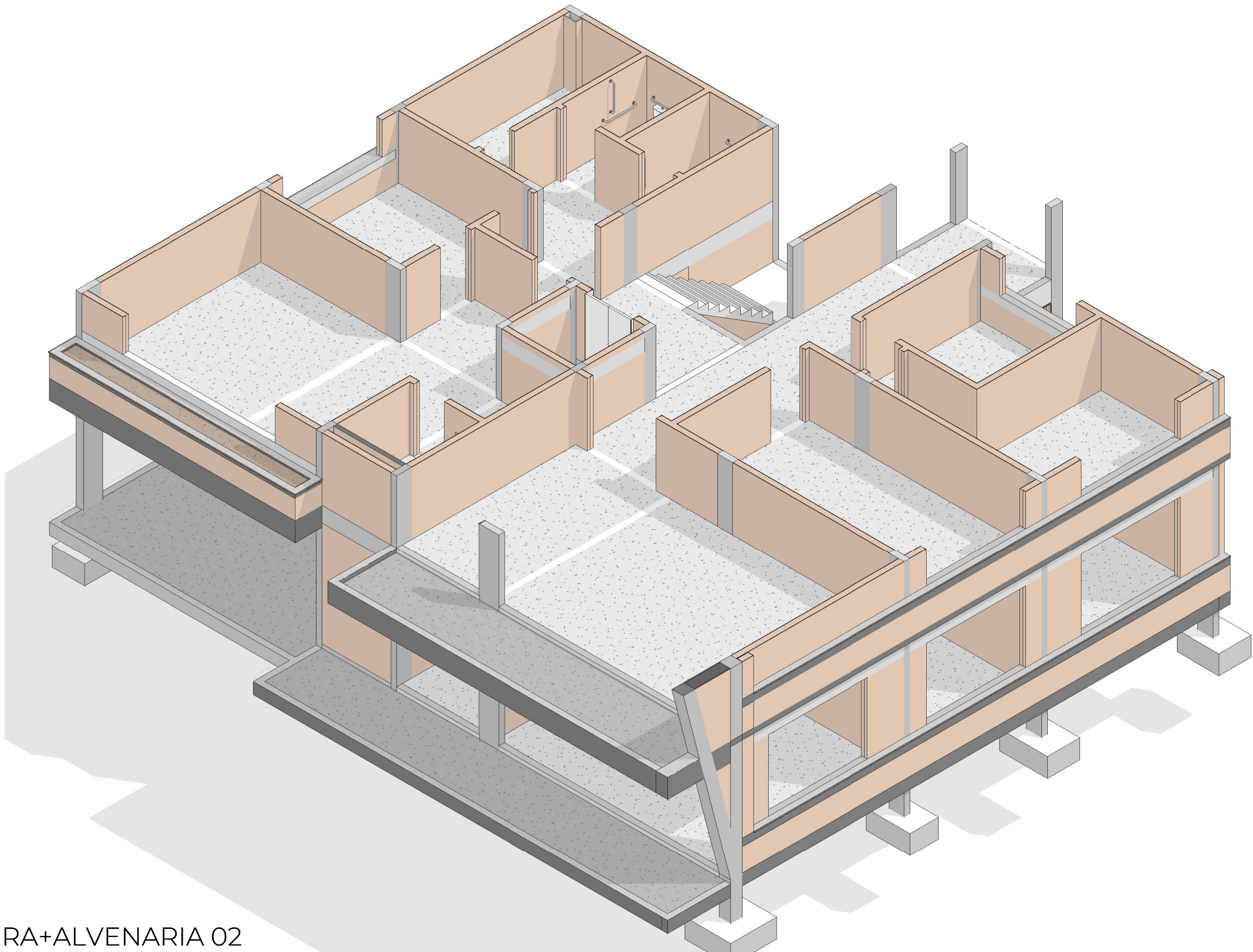

ESTRUTURA+ALVENARIA 02

ESCALA

	PROJETO ARQUITETÔNICO - EXECUTIVO		CONTEÚDO - ESTRUTURA+ALVENARIA 02	PROJETO 25001	ASSINATURAS	PRANCHA Nº ARQUITETURA
	OBRA Ampliação Centro Administrativo de Engenho Velho		ÁREA 477,75m²	AUTOR TAYS LUCIA REMONTTI		
	PROPRIETÁRIO MUNICÍPIO DE ENGENHO VELHO			DATA 06/08/2025		
LOCAL R. Antonio Trombetta, 35, Centro. Engenho Velho/RS CEP: 99698-000				REVISÃO R01	<div>MUNICÍPIO DE ENGENHO VELHO CNPJ: 94.704.129/0001-24</div> <div>TAYS LUCIA REMONTTI:03307774085</div> <div>Assinado de forma digital por TAYS LUCIA REMONTTI:03307774085 Dados: 2025.08.06 21:19:21 -03'00'</div> <div>TAYS LUCIA REMONTTI ENG. CIVIL - CREA/RS 247973</div>	<div>17 22</div> <div>Nº DE PRANCHAS</div>

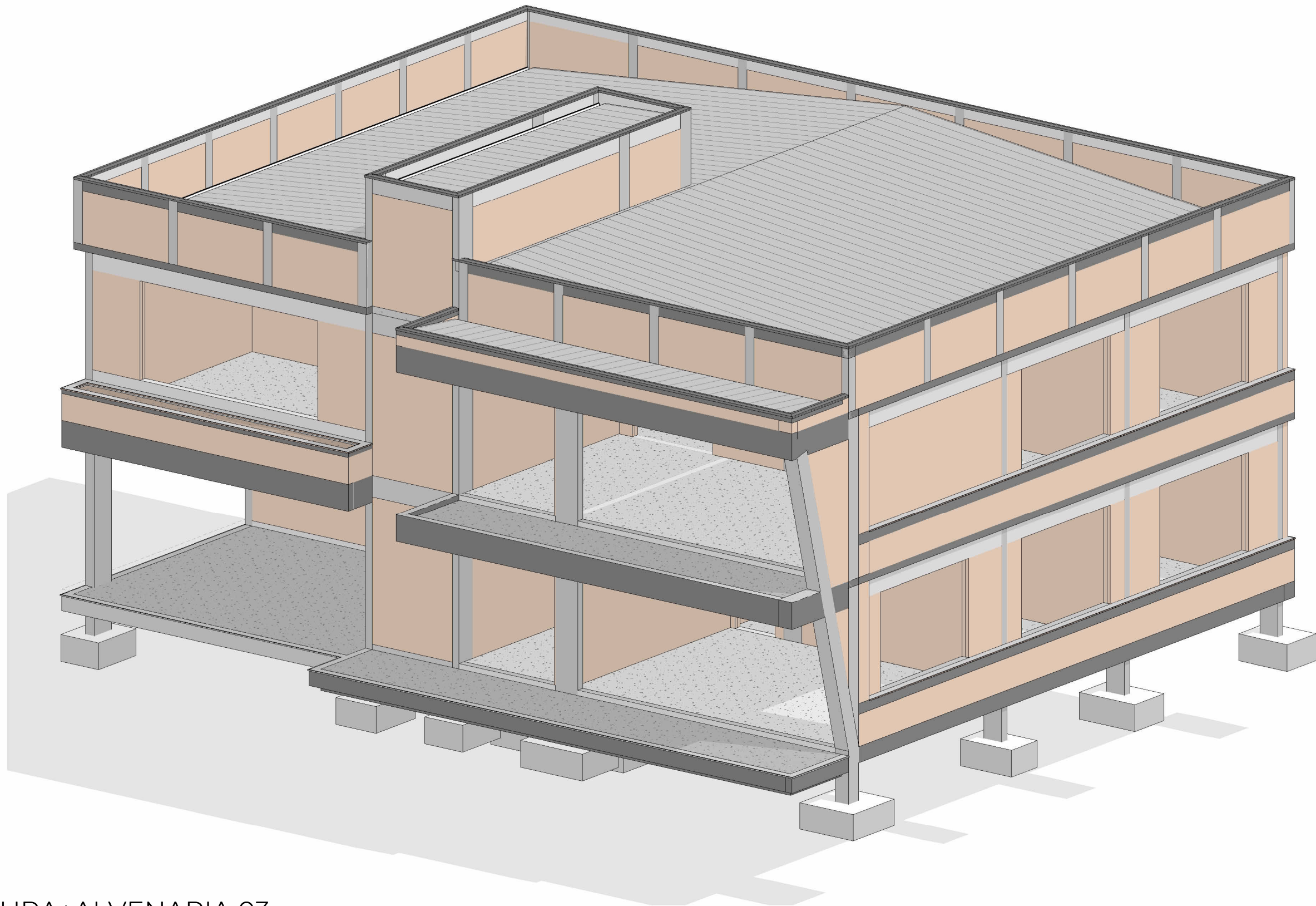

ESTRUTURA+ALVENARIA 03

ESCALA

	PROJETO ARQUITETÔNICO - EXECUTIVO	CONTEÚDO - ESTRUTURA+ALVENARIA 03	PROJETO 25001	ASSINATURAS	PRANCHA Nº ARQUITETURA 18 22 Nº DE PRANCHAS
	OBRA Ampliação Centro Administrativo de Engenho Velho PROPRIETÁRIO MUNICÍPIO DE ENGENHO VELHO LOCAL R. Antonio Trombetta, 35, Centro. Engenho Velho/RS CEP: 99698-000	ÁREA 477,75m²	AUTOR TAYS LUCIA REMONTTI DATA 06/08/2025 REVISÃO R01		



FINAL 3D 01

ESCALA

	PROJETO ARQUITETÔNICO - EXECUTIVO	CONTEÚDO - FINAL 3D 01	PROJETO 25001	ASSINATURAS	PRANCHA Nº ARQUITETURA 19 22 Nº DE PRANCHAS
	OBRA Ampliação Centro Administrativo de Engenho Velho PROPRIETÁRIO MUNICÍPIO DE ENGENHO VELHO LOCAL R. Antonio Trombetta, 35, Centro. Engenho Velho/RS CEP: 99698-000	ÁREA 477,75m²	AUTOR TAYS LUCIA REMONTTI DATA 06/08/2025 REVISÃO R01		



FINAL 3D 02

ESCALA

	PROJETO ARQUITETÔNICO - EXECUTIVO		CONTEÚDO - FINAL 3D 02	PROJETO 25001	ASSINATURAS	PRANCHA Nº ARQUITETURA 20 22 Nº DE PRANCHAS
	OBRA Ampliação Centro Administrativo de Engenho Velho		ÁREA 477,75m²	AUTOR TAYS LUCIA REMONTTI		
	PROPRIETÁRIO MUNICÍPIO DE ENGENHO VELHO			DATA 06/08/2025		
LOCAL R. Antonio Trombetta, 35, Centro. Engenho Velho/RS CEP: 99698-000			REVISÃO R01	MUNICÍPIO DE ENGENHO VELHO CNPJ: 94.704.129/0001-24 TAYS LUCIA REMONTTI:03307774085 Assinado de forma digital por TAYS LUCIA REMONTTI:03307774085 Dados: 2025.08.06 21:20:36 -03'00' TAYS LUCIA REMONTTI ENG. CIVIL - CREA/RS 247973		

Direitos autorais protegidos pela lei 5.988 de 14/12/73, vedada a reprodução, alteração ou cópia, total ou parcial, sem autorização expressa do autor.



FINAL 3D 03

ESCALA

	PROJETO ARQUITETÔNICO - EXECUTIVO	CONTEÚDO - FINAL 3D 03	PROJETO 25001	ASSINATURAS	PRANCHA Nº ARQUITETURA 21 22 Nº DE PRANCHAS
	OBRA Ampliação Centro Administrativo de Engenho Velho PROPRIETÁRIO MUNICÍPIO DE ENGENHO VELHO LOCAL R. Antonio Trombetta, 35, Centro. Engenho Velho/RS CEP: 99698-000				
		ÁREA 477,75m²	AUTOR TAYS LUCIA REMONTTI DATA 06/08/2025 REVISÃO R01	MUNICÍPIO DE ENGENHO VELHO CNPJ: 94.704.129/0001-24 TAYS LUCIA REMONTTI:03307774085 Assinado de forma digital por TAYS LUCIA REMONTTI:03307774085 Dados: 2025.08.06 21:21:05 -03'00' TAYS LUCIA REMONTTI ENG. CIVIL - CREA/RS 247973	



FINAL 3D 04

ESCALA

	PROJETO ARQUITETÔNICO - EXECUTIVO	CONTEÚDO - FINAL 3D 04	PROJETO 25001	ASSINATURAS	PRANCHA Nº ARQUITETURA 22 22 Nº DE PRANCHAS
	OBRA Ampliação Centro Administrativo de Engenho Velho PROPRIETÁRIO MUNICÍPIO DE ENGENHO VELHO LOCAL R. Antonio Trombetta, 35, Centro. Engenho Velho/RS CEP: 99698-000				
		ÁREA 477,75m²	AUTOR TAYS LUCIA REMONTTI DATA 06/08/2025 REVISÃO R01	MUNICÍPIO DE ENGENHO VELHO CNPJ: 94.704.129/0001-24 TAYS LUCIA REMONTTI:03307774085 Assinado de forma digital por TAYS LUCIA REMONTTI:03307774085 Dados: 2025.08.06 21:21:23 -03'00' TAYS LUCIA REMONTTI ENG. CIVIL - CREA/RS 247973	